

Uw makelaar
Seppe Steurs
+32 14 58 02 08

Ondergrondse staanplaatsen in centrum Mol

€ 75 / maand

Vennestraat, 2400 Mol



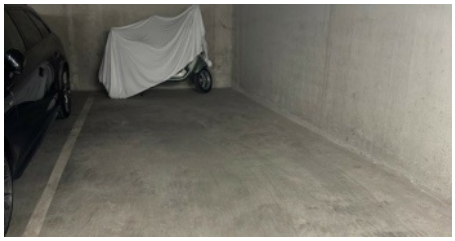



Beschrijving

Ondergrondse autostaanplaatsen in hartje Mol

In Residentie Vennehof bieden we ondergrondse autostaanplaatsen te huur aan. Ideaal voor wie woont of werkt in het centrum en zeker wil zijn van een vaste parkeerplek.

In- en uitrit via Vennestraat

De toegang tot de staanplaats verloopt via de Vennestraat, vlakbij winkels, horeca en andere voorzieningen. Droog, veilig en direct bereikbaar.

Interesse? Contacteer ons

Voor meer informatie of een bezoek ter plaatse, bel ons op het nummer 014 58 02 08.

FINANCIEEL

- Prijs **€ 75 / maand**

Fotogalerij

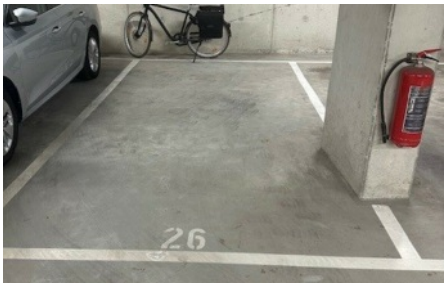





IMMO VL
info@immovl.be