

Uw makelaar
Dries Dams
+32 14 58 02 08

Modern gelijkvloers appartement met terras en tuin in Tessenderlo-Ham

€ 1.100 / maand

Stationsstraat 69/02, 3980
Tessenderlo-Ham

2









Beschrijving

Dit moderne gelijkvloerse appartement is gelegen in het centrum van Tessenderlo-Ham en biedt een aangename woonomgeving met alle comfort.

Bij het binnenkomen word je verwelkomd in de inkomhal, die toegang biedt tot de verschillende ruimtes van het appartement. Aansluitend bevindt zich een praktische berging met de technische installaties en extra opbergruimte.

De moderne badkamer is stijlvol ingericht en voorzien van een douche en een badkamermeubel. Verder beschikt het appartement over twee slaapkamers met veel natuurlijke lichtinval. Er zijn twee toiletten aanwezig, die beide aangesloten zijn op de regenwater.

De volledig uitgeruste keuken is voorzien van kwalitatieve toestellen, waaronder een combi-oven, vaatwasser, koelkast en kookplaat. Dankzij de open verbinding met de ruime leefruimte vormt de keuken een aangename plek om te koken en samen te genieten.

De lichtrijke leefruimte geeft via een grote schuifraam rechtstreeks toegang tot het terras. Hier kan je heerlijk ontspannen en genieten van de buitenlucht.

Ook op het vlak van comfort heeft dit appartement heel wat te bieden. De vloerverwarming zorgt voor een aangename warmteverdeling doorheen de volledige woning.

Bovendien is er een carport inbegrepen in de huurprijs.

De gemeenschappelijke kosten bedragen 75 euro en zijn inbegrepen in de huurprijs.

Troeven:

- Gelijkvloers met terras
- Moderne keuken
- Vloerverwarming
- Energiezuinig
- Verlichting en vliegenramen
- 8 Zonnepanelen
- Lucht water warmtepomp

Heb je interesse? Vraag uw bezoek aan via onze website https://www.immovl.be/te-huur/list en druk op de knop 'IK WENS EEN BEZOEK'.

INDELING

- Slaapkamers **2**
- Badkamers **1**
- Wc's **1**
- Terrassen **Ja**
- Carport **Ja**
- Keuken **Ja**
- Tuin **Ja**
- Terras **Ja**

DETAILS

- Badkamer **Ja, douche**
- Dubbele beglazing **Ja**
- Verwarming **individueel**
- Type verwarming **vloerverwarming**
- Gemeubeld **Nee**
- Bestuursmaatregelen in maatregelenregister **Nee**

FINANCIEEL

- Prijs **€ 1.100 / maand**
- Gemeenschappelijke kosten **€ 75 / maand**

Fotogalerij


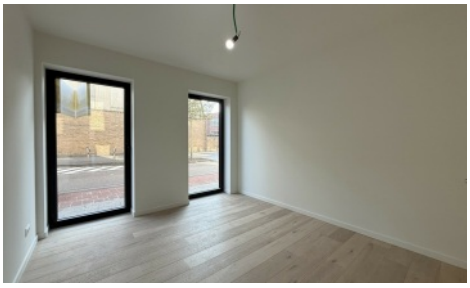
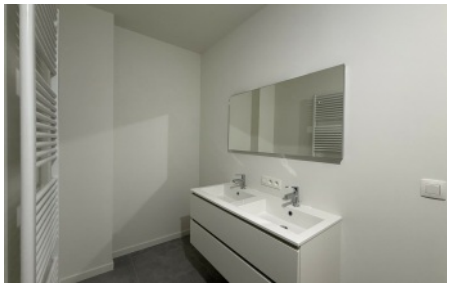
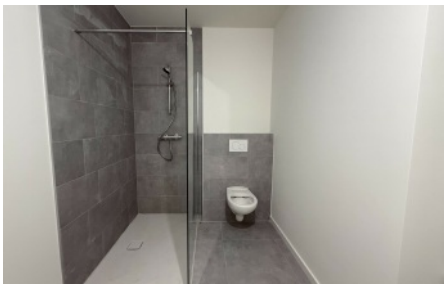
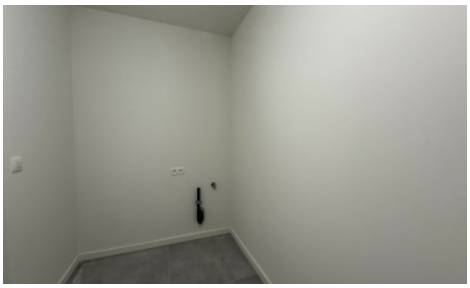



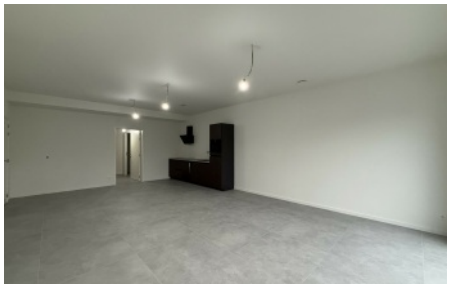


IMMO VL
info@immovl.be